

PIANO DEI SERVIZI

ESTRATTO PGT: Piano dei Servizi - tav. 01b

Servizi esistenti destinazione generale:
A_ Attrezzature di interesse comune
(art.5 comma 2 Nda)

Servizi esistenti destinazione specifica:
As-3 Attrezzature per l'assistenza - ASL
A Servizi complementari
f1 farmacia

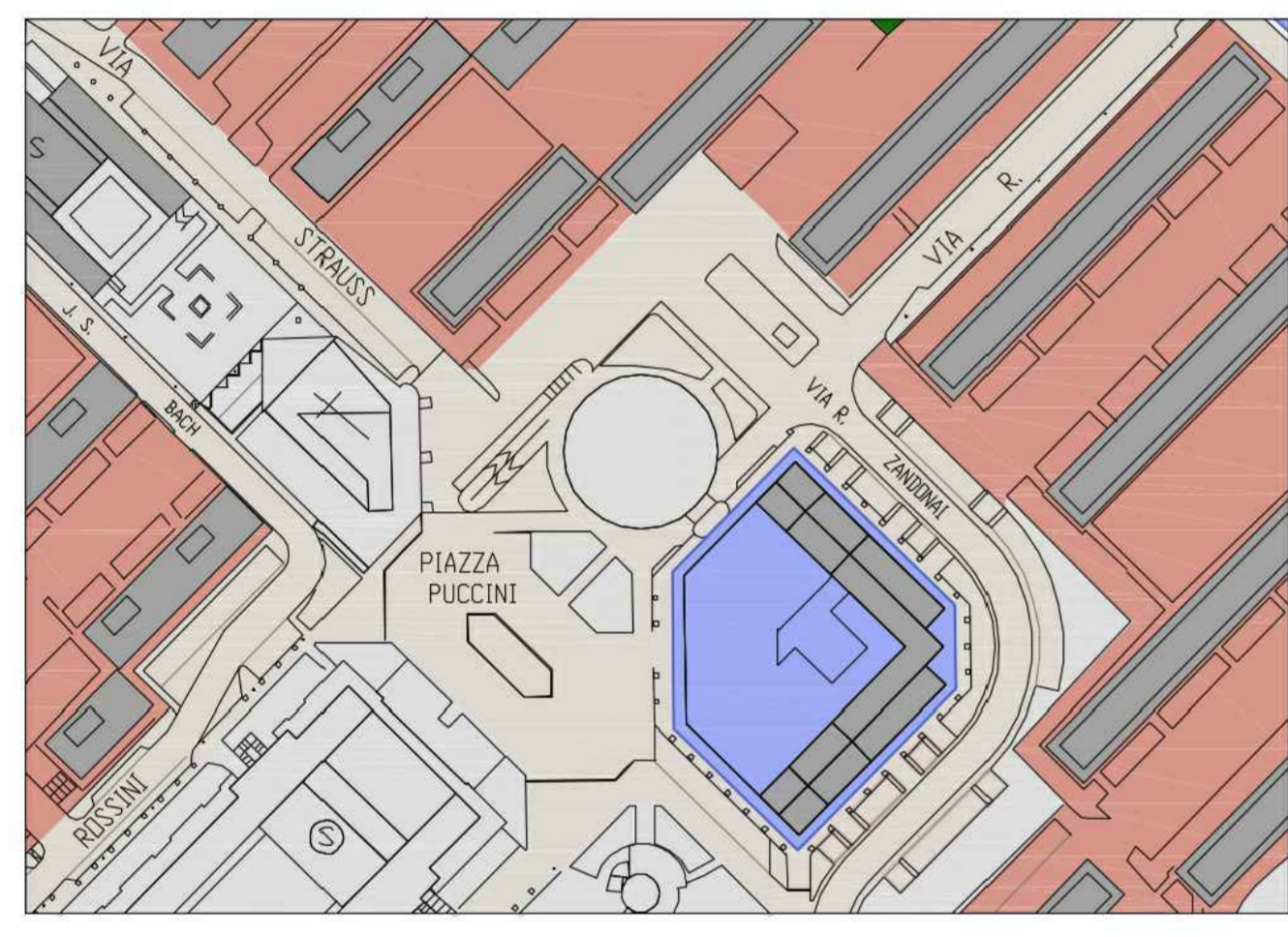

PIANO DELLE REGOLE

ESTRATTO PGT: Piano delle Regole - tav. 06b

Regole per la città consolidata.
Destinazione generale:

città pubblica (PdS): Attrezzature pubbliche e verde esistenti

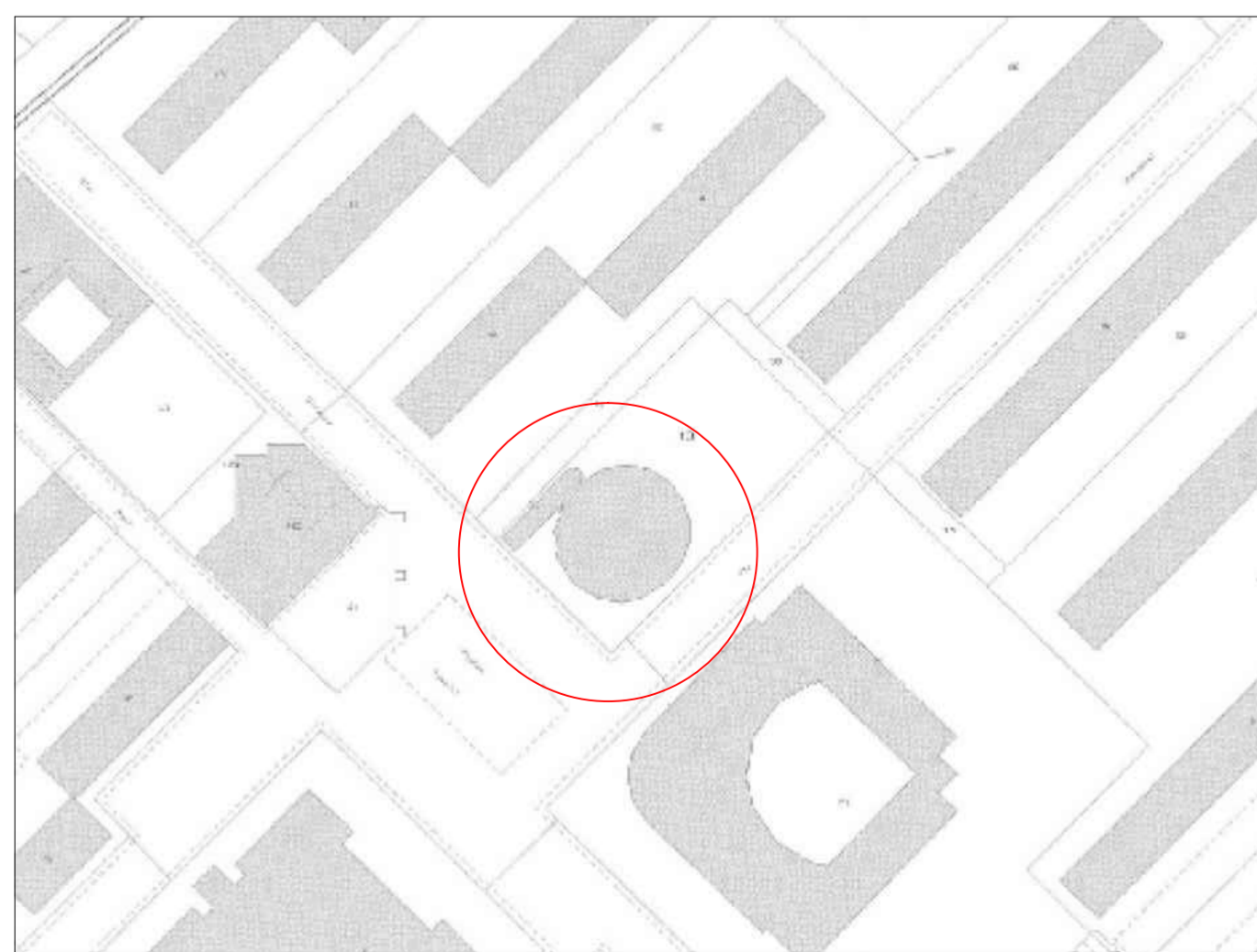

ESTRATTO MAPPA CATASTALE

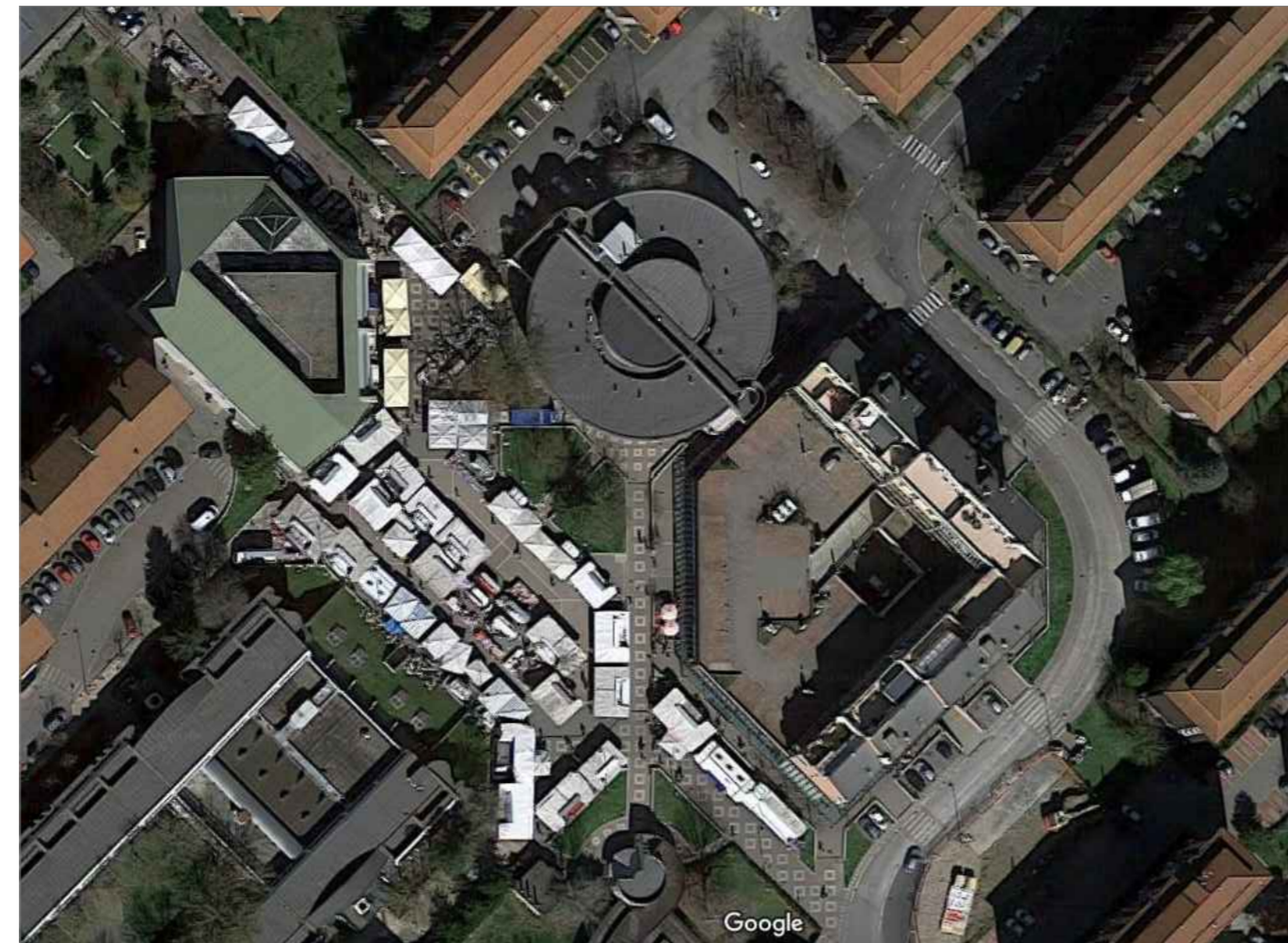

VISTA AEREA



VISTA EDIFICIO

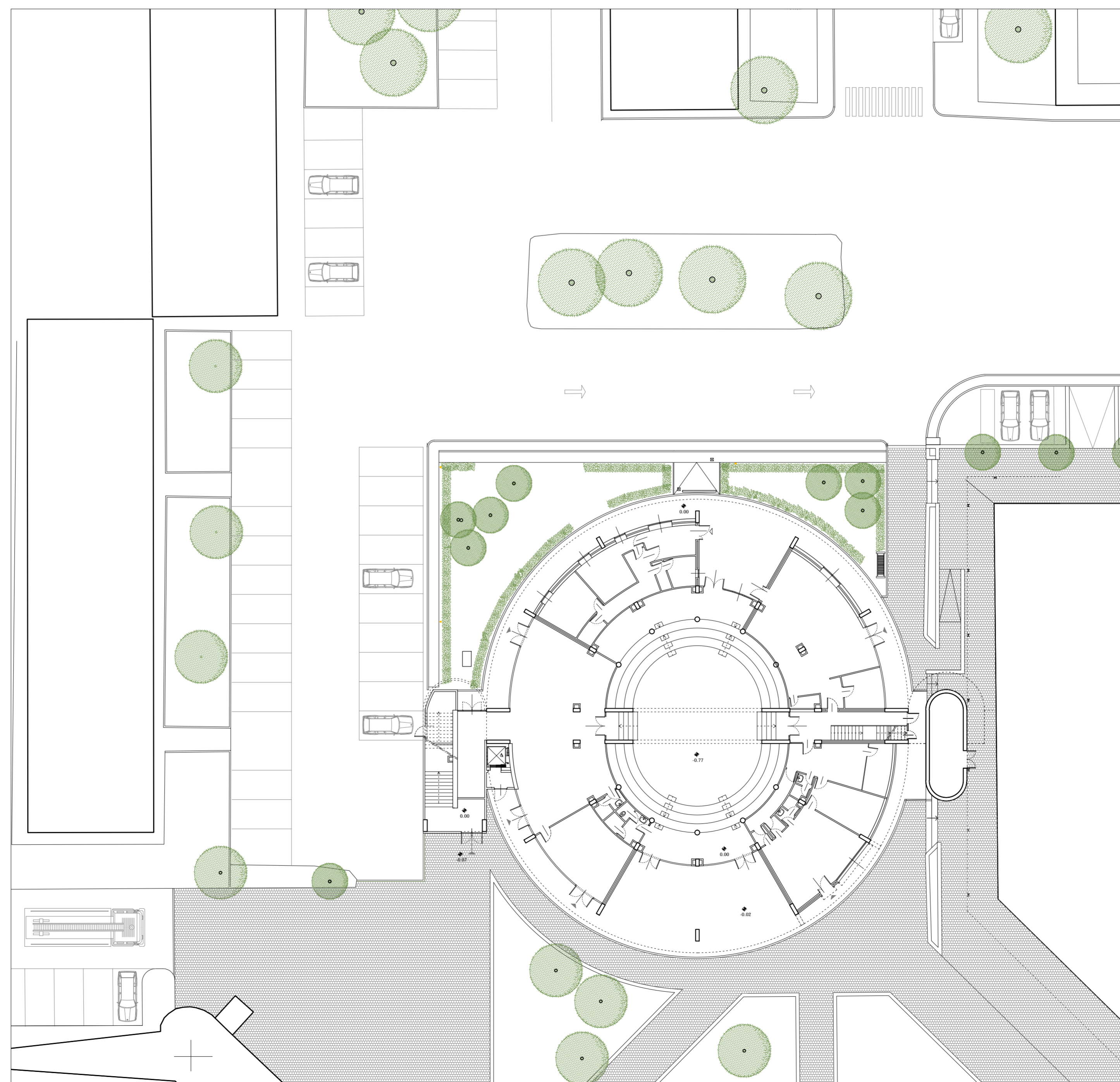

STATO DI FATTO: PLANIMETRIA GENERALE

COMUNE DI PIEVE EMANUELE
via Viquarterio n.1, Pieve Emanuele (MI)



PROGETTO ESECUTIVO
(Art. 23 D.lgs 50/2016 - Art. 33 DPR 207/2010)

**LAVORI DI RISTRUTTURAZIONE CENTRO CIVICO
IN PIAZZA PUCCINI A PIEVE EMANUELE**

RTP "CENTRO CIVICO PUCCINI" - Capogruppo: Arch. Aldo Lorini

Progetto architettonico:

Arch. **ALDO LORINI**
via Alessandro Manzoni n.10/B, 27010 Sizzano (PV)
T. 0382 617291 - e-mail: studiolorini@hotmail.com
C.F. LRN LDA 56S06 B0511
P. IVA 00961320181

Arch. **ANNA BRIZZI**
via Porta Nuova n.17, 27100 Pavia
T. 0382 062972 - e-mail: a.brizzi@annabrizzi.it
C.F. BRZ NNA 68A47 G388C
P. IVA 02572430185

Progetto Impianti:

Ing. **ANTONIO MAMMONE**
via san Colombano, n.9 - 26815 Massalengo (LO)
T. 329 4052398 - e-mail: ing.mammone@gmail.com
C.F. MMM NTN 86L25 C616J
P.IVA 07670500961

RUP / Titolare di P.O. Area Governo del Territorio:

Ing. **PAOLO CARNEVALE CARLINO**
Comune di Pieve Emanuele

STATO DI FATTO

PLANIMETRIA GENERALE

Data: Dicembre 2017

Scala: 1:250

Tav. AR-00

Rev. 00